

INTERNETOWA PLATFORMA INWESTYCYJNA

Noble Securities S.A.

instrukcja użytkownika

wersja: 0.1

**NOBLE
SECURITIES**
DOM MAKLECKI

Noble Securities S.A. | www.noblesecurities.pl

Spis treści

MYNSAPP.....	2
LOGOWANIE.....	3
OGÓLNY WIDOK RACHUNKU - PULPIT.....	4
Moje aktywa.....	5
Nadchodzące wpływy.....	6
Akcje w portfelu	6
PRZEŁĄCZANIE MIĘDZY RACHUNKAMI	7
ZLECENIA I ZAPISY W OFERTACH PIERWOTNYCH	8
Zlecenie kupna i sprzedaży posiadanych instrumentów.....	8
Zlecenie kupna i sprzedaży dowolnego instrumentu	9
Zapis w ofercie pierwotnej.....	10
TABELE - USTAWIENIE WIDOKU.....	12
NOTOWANIA.....	13
Notowania – Tworzenie listy obserwowanych instrumentów.....	14
Wykresy i analiza techniczna.....	16
WYPŁATA NA RACHUNEK MAKLERSKI I WYPŁATA Z RACHUNKU MAKLERSKIEGO	17
Zasilenie rachunku maklerskiego	17
Wypłata z rachunku maklerskiego	18
HISTORIA	19
Historia inwestycji, zleceń, finansowa.....	19
AKTUALIZACJA DANYCH	20

Aplikacja **myNSapp** to narzędzie zapewniające kompleksową obsługę Klientów indywidualnych Noble Securities.

Z poziomu konta internetowego może obsługiwać dowolną liczbę rachunków, w tym rachunki Intraday, IKE i IKZE.

- **Giełda**

- **Oferty indywidualne**

- **Dodatkowe usługi**

...i inwestowanie **staje się łatwiejsze**

Zapraszamy do zapoznania się z krótką instrukcją użytkownika.

LOGOWANIE

Logowanie do aplikacji odbywa się poprzez stronę internetową Noble Securities S.A.: www.noblesecurities.pl.

W oknie przeglądarki wpisz adres: www.noblesecurities.pl, kliknij w przycisk: **Zaloguj się** i wybierz **myNSapp**.

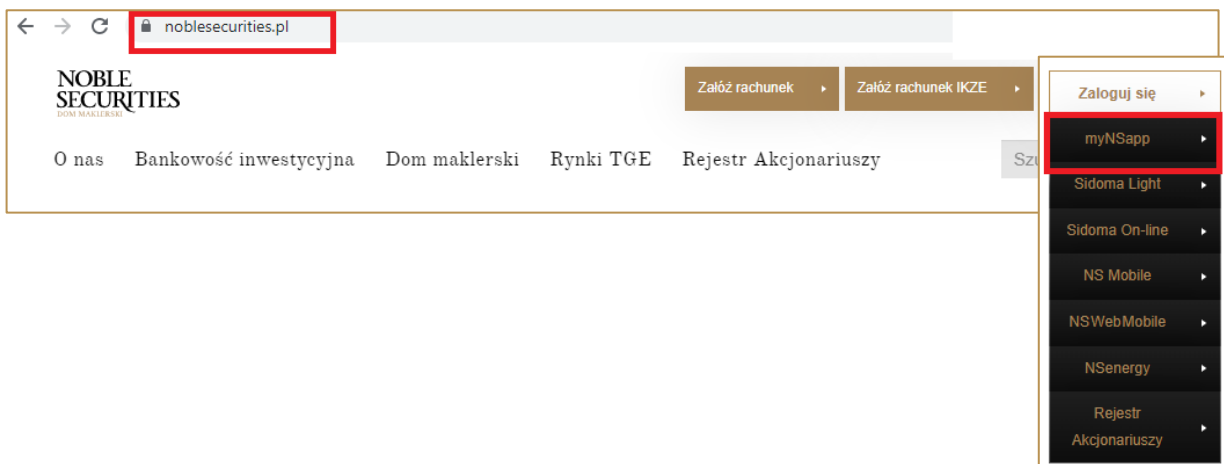

Pojawi się okienko do logowania, gdzie należy wpisać **login**, następnie kliknąć **Dalej**, wówczas pojawi się pole: z **wybranymi znakami maskowanego hasła**, po ich wypełnieniu należy kliknąć **Zatwierdź**.

A screenshot of the login form titled 'Logowanie do systemu transakcyjnego'. It features a 'Login' input field with a red border. Below the field is a 'Dalej' button, also with a red border. At the bottom, there is a link 'Zalóż rachunek on-line' and a footer with a lock icon and the text 'Polityka prywatności, która gwarantuje bezpieczeństwo danych.'A screenshot of the login form titled 'Logowanie do systemu transakcyjnego'. It features a password entry section with the instruction 'Wprowadź kolejno znaki hasła: [1,3,5,7,8]'. Below this is a row of eight input boxes, with the first one containing the number '1'. A 'Pokaż znaki hasła' checkbox is present. At the bottom, there is a 'Zatwierdź' button with a red border. The footer is identical to the previous screenshot.

OGÓLNY WIDOK RACHUNKU - PULPIT

Po zalogowaniu się do myNSapp Użytkownikowi pojawi się ogólny widok aktywnego jego rachunku tj. PULPIT.

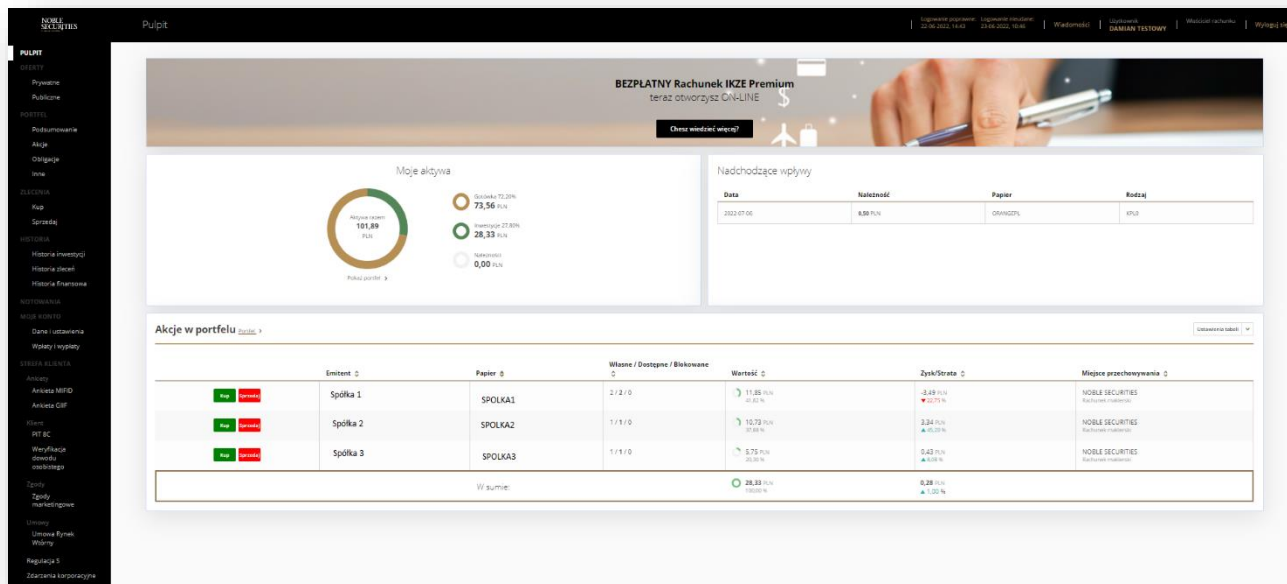

Z poziomu **PULPITU** Użytkownik może przejść do zakładek:

- **OFERTY** – informacje o aktualnie prowadzonych ofertach w Noble Securities,
- **PORTFEL** - podsumowanie posiadanego portfela,
- **ZLECENIA** – miejsce gdzie w łatwy sposób można składać zlecenia,
- **HISTORIA** – historia inwestycji oraz zleceń,
- **NOTOWANIA** – podgląd notowań wybranych walorów lub grup papierów, wykresy, analiza techniczna,
- **STREFA KLIENTA** – w tym panelu Użytkownik może:
 - ✓ zaktualizować Ankiętę MiFID, GIFF,
 - ✓ pobrać informację PIT-8C,
 - ✓ zaktualizować dane dokumentu tożsamości czy zgody marketingowe,
 - ✓ zapoznać się z Regulacjami dotyczącymi szczegółowych zasad obrotu giełdowego (np. Regulacja S czy Zdarzenia korporacyjne).

Sekcja **MOJE AKTYWA** (w widoku głównym **Pulpitu**) prezentuje wartość aktywów na aktywnym rachunku maklerskim Użytkownika.

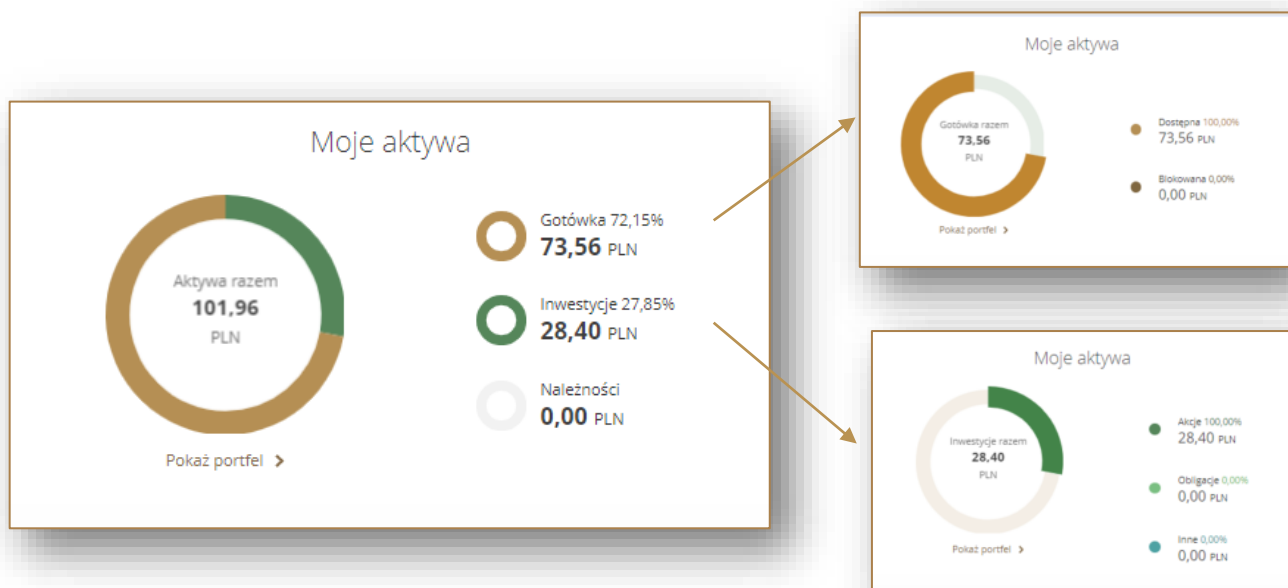

Po kliknięciu w **Pokaż portfel** Użytkownik zostanie przeniesiony do sekcji: **Podsumowanie**, gdzie może zobaczyć szczegółowy **Stan aktywnego rachunku** oraz złożyć zlecenie.

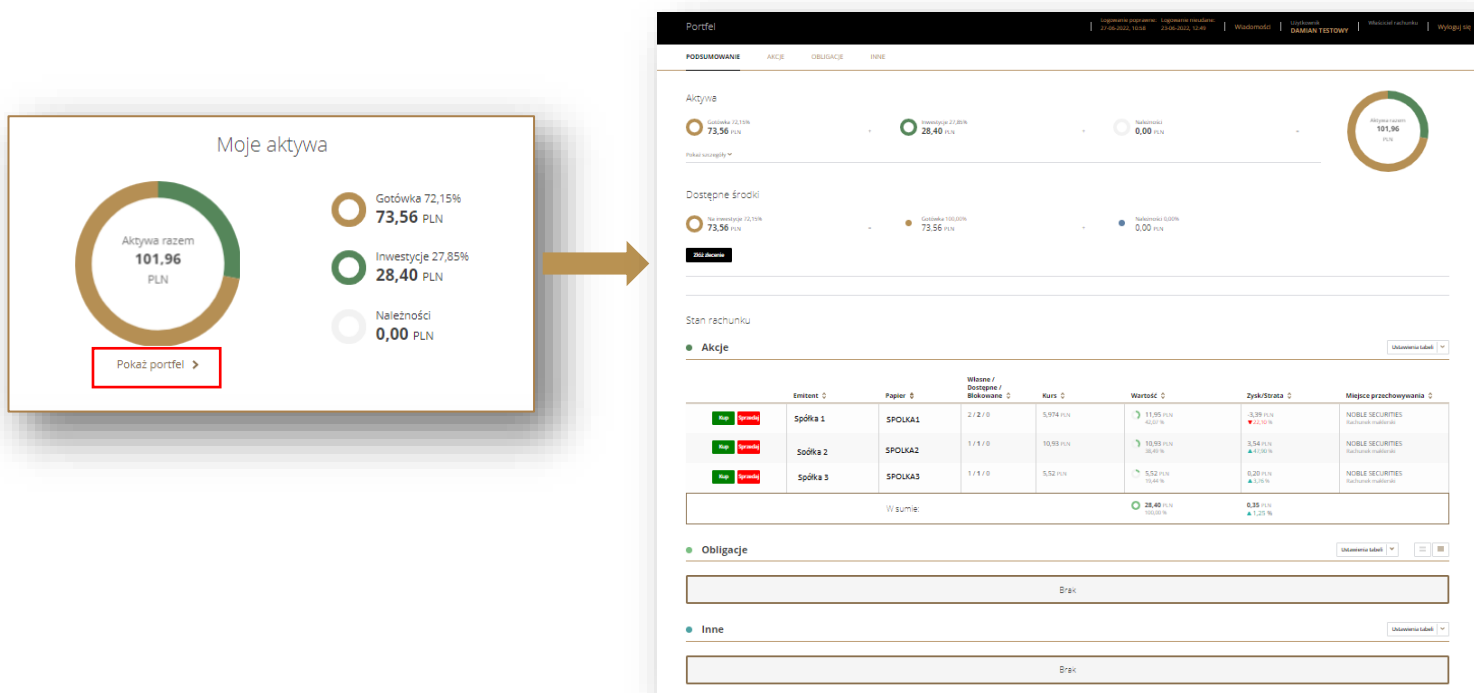

NADCHODZĄCE WPŁYWY

Sekcja **NADCHODZĄCE WPŁYWY** (w widoku głównym **Pulpitu**) informuje Użytkownika o **wysokości** i dacie wypłaty i kwocie odsetek z obligacji czy dywidend od akcji.

Nadchodzące wpływy

Data	Należność	Papier	Rodzaj
2022-07-06	0,50 PLN	Spółka1	SPO1

AKCJE W PORTFELU

Sekcja **AKCJE W PORTFELU** zawiera listę akcji znajdujących się w portfelu na aktywnym w danym momencie rachunku maklerskim Użytkownika. Z jej poziomu w łatwy sposób można złożyć zlecenie poprzez naciśnięciu przycisków **Kup / Sprzedaj** lub przejść do szczegółów portfela klikając **Portfel**.

Akcje w portfelu [Portfel](#) > Ustawienia tabeli

	Emitent	Papier	Własne / Dostępne / Blokowane	Wartość	Zysk/Strata	Miejsce przechowywania
Kup Sprzedaj	Spółka 1	SPOLKA1	2 / 2 / 0	11,95 PLN 42,07 %	-3,39 PLN ▼ 22,10 %	NOBLE SECURITIES Rachunek maklerski
Kup Sprzedaj	Spółka 2	SPOLKA2	1 / 1 / 0	10,93 PLN 38,49 %	3,54 PLN ▲ 47,90 %	NOBLE SECURITIES Rachunek maklerski
Kup Sprzedaj	Spółka 3	SPOLKA3	1 / 1 / 0	5,52 PLN 19,44 %	0,20 PLN ▲ 3,76 %	NOBLE SECURITIES Rachunek maklerski
W sumie:				28,40 PLN 100,00 %	0,35 PLN ▲ 1,25 %	

Wygląd tabeli można dostosować do preferencji Użytkownika. Żeby zmienić położenie kolumny należy najechać myszką i dwa razy kliknąć w nazwę kolumny, a następnie przeciągnąć ją w prawą lub lewą stronę.

Wiersze można dowolnie sortować – wystarczy najechać myszką i kliknąć w znak  znajdujący się obok nazwy kolumny. W tabeli można również dowolnie ukrywać lub pokazywać kolumny, wystarczy kliknąć w przycisk **Ustawienia tabeli**, a następnie w oknie **Pokaż w tabeli** zaznaczyć lub odznaczyć wybraną nazwę.

Akcje w portfelu [Portfel](#) > Ustawienia tabeli ▾

	Emitent ▾	Papier ▾	Własne / Dostępne / Blokowane ▾	Wartość ▾	Zysk/Strata ▾	Miejsce przechowywania ▾
	Spółka 1	SPOLKA1	2 / 2 / 0	11,95 PLN 42,07 %	-3,39 PLN ▼22,10 %	NOBLE SECURITIES Rachunek maklerski
	Spółka 2	SPOLKA2	1 / 1 / 0	10,93 PLN 38,49 %	3,54 PLN ▲47,90 %	NOBLE SECURITIES Rachunek maklerski
	Spółka 3	SPOLKA3	1 / 1 / 0	5,52 PLN 19,44 %	0,20 PLN ▲3,76 %	NOBLE SECURITIES Rachunek maklerski
W sumie:				28,40 PLN 100,00 %	0,35 PLN ▲1,25 %	

PRZEŁĄCZANIE MIĘDZY RACHUNKAMI

Użytkownik aplikacji myNSapp, w przypadku posiadania wielu rachunków w Noble Securities (np. Rachunku Premium, IKE, IKZE lub Intraday) w łatwy sposób może przełączać się między nimi.

Podgląd rachunku można zmienić na dwa sposoby:

- Klikając w **Imię i nazwisko** lub **Numer rachunku** wyświetlane na górnej belce Pulpitu lub
- Wybierając z **Głównego Menu** w sekcji **Moje konto: Dane i Ustawienia**, a następnie **wybrać odpowiedni rachunek**.

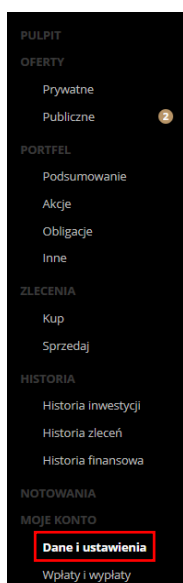

Rachunki maklerskie

	Imię i nazwisko	Nr rachunku	Rodzaj rachunku	
Właściciel	DAMIAN TESTOWY	00-00-XXXXXX	Rachunek inwestycyjny	Aktywny rachunek
Właściciel	DAMIAN TESTOWY	00-80-XXXXXX IKZE	Rachunek inwestycyjny	Przejdź na ten rachunek >

ZLECENIA I ZAPISY W OFERTACH PIERWOTNYCH

ZLECENIE KUPNA I SPRZEDAŻY POSIADANYCH INSTRUMENTÓW

W celu złożenia zlecenia kupna lub sprzedaży posiadanego instrumentu finansowego należy (w dowolnym widoku portfela) kliknąć przycisk: **Kup** / **Sprzedaj** znajdujący się obok wybranego instrumentu finansowego.

Akcje Pokaż stan konta wg cen bieżących Ustawienia tabeli

	Emitent	Papier	Własne / Dostępne / Blokowane	Kurs	Wartość	Zysk/Strata	Miejsce przechowywania
Kup Sprzedaj	Spółka 1	SPOLKA1	2 / 2 / 0	6,342 PLN	12,68 PLN 43,59 %	-2,66 PLN ▼17,34 %	NOBLE SECURITIES Rachunek maklerski
Kup Sprzedaj	Spółka 2	SPOLKA2	1 / 1 / 0	10,535 PLN	10,54 PLN 36,23 %	3,15 PLN ▲42,63 %	NOBLE SECURITIES Rachunek maklerski
Kup Sprzedaj	Spółka 3	SPOLKA3	1 / 1 / 0	5,866 PLN	5,87 PLN 20,18 %	0,55 PLN ▲10,34 %	NOBLE SECURITIES Rachunek maklerski
W sumie:					29,09 PLN 100,00 %	1,04 PLN ▲3,71 %	

Użytkownik zostanie przeniesiony do formatki zlecenia. Formatkę należy wypełnić w trzech krokach:

- wybrać papier
- uzupełnić parametry zlecenia
- potwierdzić zlecenie

Zlecenie można złożyć uwzględniając liczbę instrumentów, jak również ich wartość (w przypadku potrzeby zrealizowania zlecenia o konkretnej wartości).

KUPNO **SPRZEDAŻ** Szczegóły

1 Wybierz Papier 2 **Wypełniam zlecenie** 3 Potwierdzam zlecenie

akcje Prowizja DM 0,08 %

SPOLKA1

Liczba instrumentów Wartość instrumentów

Liczba dostępnych papierów ORANGEPL w portfelu: 2

Typ limitu Wartość limitu

Limit

Ważność zlecenia

Do końca sesji pozostało: 06:58:33 Faza sesji: Notowania Ciągłe

Mniej

WUJ MWW STOP

Wartość akcje Prowizja 0,08% Wartość zlecenia

12,60 PLN - 0,01 PLN = **12,59 PLN**

Jeśli zlecenie zostanie w całości zrealizowane według powyższych parametrów, to zysk wyniesie: -2,75 PLN

Przejdź do potwierdzenia

Suma inwestycji **29,09 PLN**

- Akcje 100,00%
29,09 PLN
- Obligacje 0,00%
0,00 PLN
- Inne 0,00%
0,00 PLN

akcje **SPOLKA1**

Emitent **Spółka 1**

Liczba instrumentów w portfelu

Własne	Dostępne	Blokowane
2	2	0

Najlepsze oferty

Strona	Liczba	Kurs
Sprzedaj	5199	6,328
Kupno	3004	6,308

Ostatnia transakcja

Data i godz	Liczba	Kurs
09:50:21	11	6,3280

ZLECENIE KUPNA I SPRZEDAŻY DOWOLNEGO INSTRUMENTU

Szybko i łatwo można złożyć również zlecenie na dowolny instrument finansowy. W tym celu w zakładce **Zlecenia** należy wybrać stronę zlecenia: **Kupno** lub **Sprzedaż**.

Notowania:			Oferty kupna			Oferty sprzedaży			Ostatnia transakcja			
	Emitent	Papier	liczba zleceń	liczba	kurs	kurs	liczba	liczba zleceń	kurs	liczba	data i godz.	skulo a war obr. (t)
Wybierz	Spółka 2	SPOLKA2	1	190	12,70	12,80	2 130	6	12,70	391	10:22:15	125

Następnie należy wybrać instrument finansowy i w oknie **Papier** wpisać nazwę instrumentu finansowego oraz kliknąć przycisk **Wybierz**.

Notowania:			Oferty kupna			Oferty sprzedaży			Ostatnia transakcja			
	Emitent	Papier	liczba zleceń	liczba	kurs	kurs	liczba	liczba zleceń	kurs	liczba	data i godz.	skulo a war obr. (t)
Wybierz	Spółka 2	SPOLKA2	1	190	12,70	12,80	2 130	6	12,70	391	10:22:15	125

Po dokonaniu powyższych czynności Użytkownik zostanie przeniesiony do formatki zlecenia, której pola należy wypełnić parametrami zlecenia, a następnie kliknąć w przycisk **Przejdź do potwierdzenia**.

Stawka	Liczba	Kurs
Stawka	2000	10,00
Liczba	1000	10,00

Stawka	Liczba	Kurs
Stawka	1000	10,00
Liczba	1000	10,00

Stawka	Liczba	Kurs
Stawka	1000	10,00
Liczba	1000	10,00

Następnie pojawi się okno z podsumowaniem parametrów złożonego zlecenia. Po weryfikacji poprawności wprowadzonych parametrów zlecenie można wysłać na giełdę przyciskiem **Wyślij** lub je zmodyfikować poprzez przycisk **Modyfikuję**.

Liczba	Limit	Ważność zlecenia	Notowania Ciągłe
6	10,80	Dzisiaj	

Wartość zlecenia: **64,83** PLN = Wartość akcje: 64,80 PLN + Prowizja 0,05%: 0,03 PLN

Ważne!!! W przypadku zlecenia **SPRZEDAŻY** Użytkownik może złożyć tylko zlecenie sprzedaży tych instrumentów finansowych, które posiada już w portfelu (uwaga ta nie dotyczy zleceń, których przedmiotem są kontrakty terminowe).

ZAPIS W OFERCIE PIERWOTNEJ

Informacje o ofertach publicznych Użytkownik może znaleźć w sekcji **OFERTY** w Głównym menu. Sekcja ta podzielona jest na oferty **Prywatne** (oferty obligacji skierowane indywidualnie) oraz **Publiczne** (aktualnie trwające oferty publiczne akcji czy obligacji).

Oferty publiczne

Bieżące oferty publiczne

Oferta publiczna obligacji Spółki XXX

Poznaj szczegóły

Ważne!!! Złożenie zapisu w ofercie pierwotnej możliwe jest jedynie w trakcie trwania oferty.

Użytkownik aplikacji chcąc złożyć zapis w ofercie pierwotnej w pierwszym kroku powinien kliknąć w przycisk **Pokaż szczegóły** na banerze odnoszącym się do interesującej Użytkownika oferty.

PODSTAWOWE INFORMACJE INFORMACJE O SPÓŁCE DOKUMENTY ZWIĄZANE Z EMISJĄ

Oferta obligacji serii

Łączna wartość oferty 60.000.000 PLN	Oprocentowanie WIBOR3M + 3,30 %	Kupon (płatność odsetek) co 3 miesiące PLN
Cena nominalna jednej obligacji 100,00 PLN	Cena emisyjna stała 100,00 PLN	Termin zapadalności 12 sierpnia 2027 r. 5 lat
Minimalny zapis 1 Obligacja	Maksymalny zapis 600.000 obligacji	Zabezpieczenie Obligacje są niezabezpieczone

Przewidywany Harmonogram oferty przykłady

Termin	Zdarzenie
27 lipca 2022 r.	Rozpoczęcie zapisów
10 sierpnia 2022 r.	Zakończenie zapisów
12 sierpnia 2022 r.	Planowany przydział obligacji

Zakończenie zapisów

10
SIERPNIA 2022

Następnie należy zapoznać się z dokumentami ofertowymi i odznaczyć fakt ich przeczytania klikając w przycisk **Potwierdzam**.

Propozycja nabycia Logow 05-07

1 Przeczytaj dokumenty 2 Wypełniam zlecenie 3 Potwierdzam zlecenie

Dokumenty dotyczące obligacji

Wszelkie dokumenty związane z ofertą Obligacji znajdują się na stronie internetowej Spółki pod adresem:

Potwierdzam zapoznanie się z dokumentami

Potwierdzam

Należy zapoznać się z dokumentami ofertowymi, a po potwierdzeniu zapoznania się z tymi dokumentami, Użytkownik zostanie przeniesiony do formatki zapisu **Składam zlecenie**. W formacie należy uzupełnić jedno z pól: *Liczba instrumentów* lub *Wartość instrumentów*. Parametry zapisu w polach: *Typ limitu*, *Wartość limitu*, *Wartość zlecenia*, *Ważne od* i *Ważne do* są już uzupełnione stałymi danymi oferty i nie ma możliwości ich modyfikowania.

Składam zlecenie

1 Przeczytaj dokumenty 2 Wypełniam zlecenie 3 Potwierdzam zlecenie

inne
IPO_SPOLKA1
seria 83P2

Prowizja DM
0,00 %

Liczba instrumentów Wartość instrumentów

20 20 000,00 ✓

Typ limitu
Limit

Wartość limitu
1000

Wartość zlecenia
WDD

Ważne od
01.07.2022

Ważne do
15.07.2022

Wartość zlecenia
20 000,00 PLN

Wartość inne
20 000,00 PLN

Prowizja 0,00%
0,00 PLN

Przejdź do potwierdzenia

W kolejnym kroku, klikając w przycisk **Przejdź do potwierdzenia** pojawi się okno z podsumowaniem parametrów złożonego zapisu. W oknie tym Użytkownik może złożyć zapis poprzez kliknięcie w przycisk **Wyślij** lub przejść do modyfikacji klikając w **Modyfikuję**.

1 Przeczytaj dokumenty 2 Wypełniam zlecenie 3 Potwierdzam zlecenie

inne
IPO_SPOLKA1
seria 83P2

Liczba	Limit	Ważność zlecenia
20	1 000,00	2022-07-15

Wartość zlecenia
20 000,00 PLN

Wartość inne
20 000,00 PLN

Prowizja 0,00%
0,00 PLN

Wyślij

Modyfikuję >

TABELE - USTAWIENIE WIDOKU

Użytkownik aplikacji myNSapp może dowolnie przestawiać kolejność, ustawiać (pokazywać i ukrywać) widok kolumn w tabelach.

Wygląd tabeli może być dostosowany do preferencji Użytkownika. Żeby **zmienić położenie kolumny** należy najechać myszką i 2x kliknąć w nazwę kolumny, a następnie przeciągnąć ją w prawą lub lewą stronę.

Wiersze można dowolnie sortować – wystarczy najechać myszką i kliknąć w znak  znajdujący się obok nazwy kolumny. W tabeli można również **dowolnie ukrywać lub pokazywać kolumny**, wystarczy kliknąć w przycisk **Widoczne kolumny**, a następnie w oknie **Pokaż w tabeli** zaznaczyć lub odznaczyć wybraną jej nazwę.

Aktualne zlecenia [historia zleceń](#) >

Widoczne kolumny

Wahor	Emitent	Papier / Seria	Strona	Zrealizowane / Zlecone	Limit	Ważność	Status	
obligacje		XYZ	K	0 / 1	0,123	Dzisiaj	Anulowane	Modyfikuj > Anuluj ✕
akcje	Spółka 1	SPOLKA1	K	0 / 1	0,0105	Dzisiaj	Anulowane	Modyfikuj > Anuluj ✕
akcje		ZZY	K	1 / 1	33,02	2022-03-11	Zrealizowane	Modyfikuj > Anuluj ✕
akcje		ZYX	K	0 / 4	0,321	Dzisiaj	Anulowane	Modyfikuj > Anuluj ✕
akcje		ZAZ2	S	1 / 1	0,01	Dzisiaj	Zrealizowane	Modyfikuj > Anuluj ✕
akcje	Spółka 2	SPOLKA2	S	0 / 1	99,00	Dzisiaj	Anulowane	Modyfikuj > Anuluj ✕
akcje		XYZ2	K	0 / 1	0,02	Dzisiaj	Anulowane	Modyfikuj > Anuluj ✕
akcje		XXZS	K	0 / 1	1,00	Dzisiaj	Anulowane	Modyfikuj > Anuluj ✕

Pokaż w tabeli

- Emitent
- Papier
- Kurs
- Wartość
- Własne / Dostępne / Blokowane
- Zysk/Strata
- Miejsce przechowywania

NOTOWANIA

Aby ustawić podgląd notowań instrumentów finansowych należy przejść do sekcji NOTOWANIA w Głównym menu.

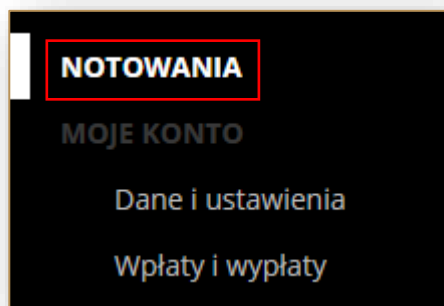

Po kliknięciu w nazwę sekcji Użytkownik zostanie przeniesiony do widoku czterech okien, gdzie w jednym z nich zostaną wyświetlone notowania instrumentów znajdujące się w portfelu na aktywnym rachunku Użytkownika. Sekcja ta może być zaprezentowana w trybie jasnym bądź **ciemnym**. Tryb wyświetlania można zmienić przesuwając suwak **Ciemny tryb**.

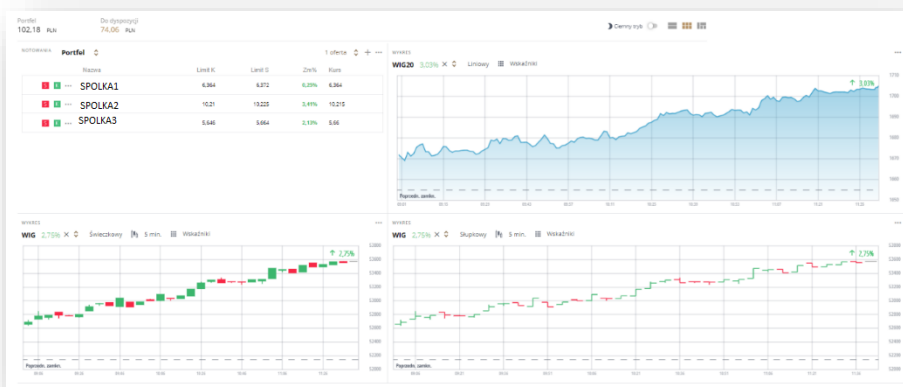

Tryb jasny

Tryb ciemny

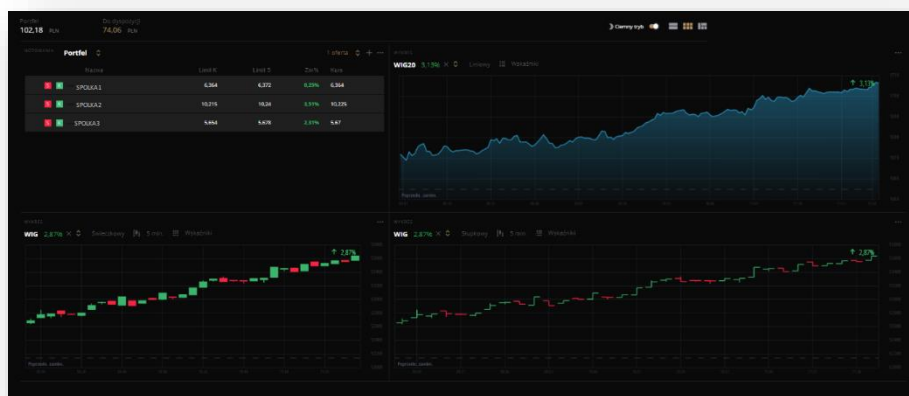

NOTOWANIA – TWORZENIE LISTY OBSERWOWANYCH INSTRUMENTÓW

Sekcja **NOTOWANIA** podzielona jest na cztery części. W pierwszej z nich znajdują się kwotowania instrumentów finansowych, które Użytkownik posiada w swoim portfelu (na aktywnym rachunku maklerskim). Poprzez naciśnięcie znaku „+” można przejść do okna **Zarządzanie grupami notowań**, gdzie można tworzyć, dodawać bądź modyfikować grupy notowań.

Zarządzanie grupami notowań

Lista grup + Dodaj nową grupę

Szukaj

Nazwa

- Własne
 - GP
 - Moje
 - A. GPW Notowania ciągłe
 - B. NewConnect Notowania ciągłe
 - C. Catalyst RR Notowania ciągłe
 - Obligacje RR
 - Obligacje RR EUR
 - D. Catalyst ASO Notowania ciągłe
 - F. Pojedynczy fixing
 - G. GPW Notowania jednolite
 - H. NewConnect Notowania jednolite
 - K. Rynek terminowy
 - L. Rynek blokowy
 - Moje akcya
 - N. Wezwania
 - O. Indeksy
 - P. Rynek OTC

Nowa grupa Dodano do notowań Zapisz

Wyszukaj i dodaj instrument

moja grupa notowa

	Kod	Nazwa	ISIN
<input checked="" type="checkbox"/>	XYZ	SPOLKA1	PLCXVZ1111111
<input checked="" type="checkbox"/>	ZXY	SPOLKA2	PLCZY2121212
<input checked="" type="checkbox"/>	ZZA	SPOLKA3	PLDZZA212121

By stworzyć listę obserwowanych notowań należy w oknie **Zarządzanie grupami notowań** kliknąć przycisk **Dodaj nową grupę**, następnie po prawej stronie okna, w polu listy rozwijanej, należy wyszukać odpowiedni instrument wpisując całą nazwę lub pierwsze znaki jego nazwy. W celu dodania instrumentu do listy obserwowanych należy 2x kliknąć w jego nazwę.

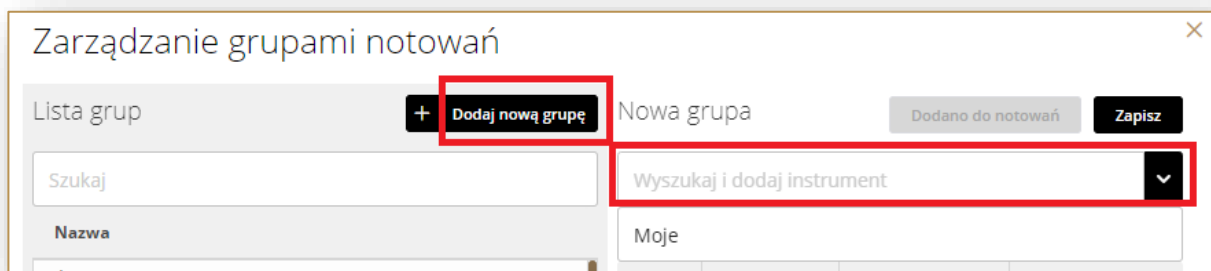

Po dodaniu instrumentu lub grupy instrumentów, tworzymy nazwę wpisując ją w polu **Nazwa grupy** i zapisujemy klikając w przycisk **Zapisz**, a następnie dodajemy do obserwowanych notowań poprzez kliknięcie w przycisk **Dodaj do notowań**.

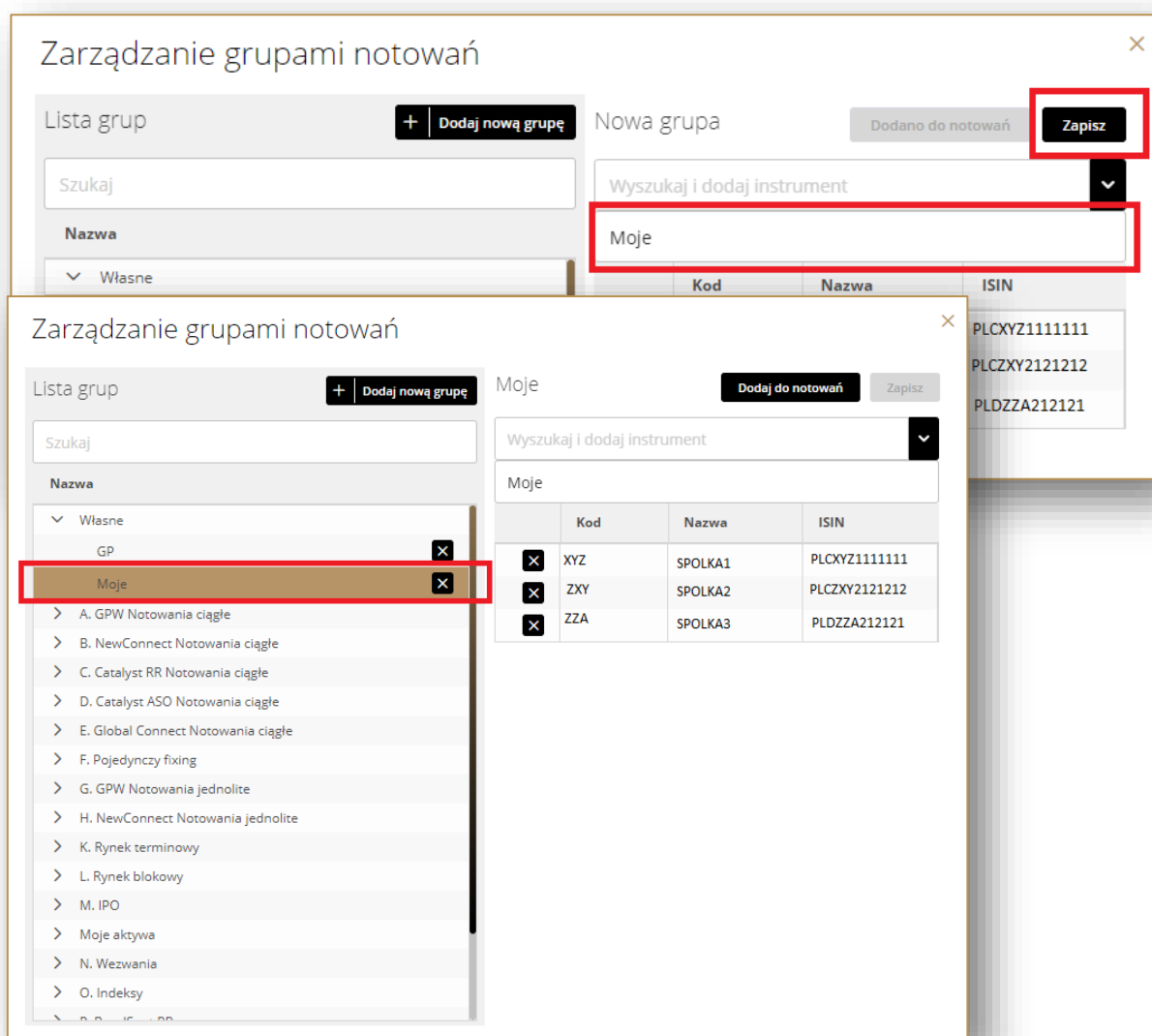

Stworzona i zapisana grupa instrumentów zostanie wyświetlona w oknie **Zarządzanie grupami notowań** w **Liście grup** oraz w głównym oknie **Notowania**.

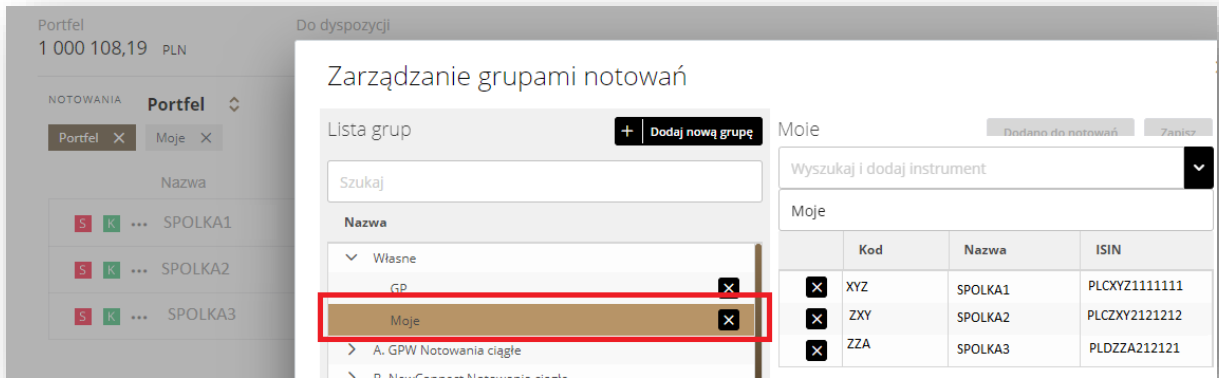

WYKRESY I ANALIZA TECHNICZNA

Wykresy i Analizy dostępne są w sekcji **NOTOWANIA** znajdującej się w **Głównym menu**. By przejść do modułu wskaźników i **Analizy Technicznej (AT)** należy w wybranym oknie w sekcji **NOTOWANIA** wyczyścić ustawienia: **górna prawa strona okna / Resetuj**.

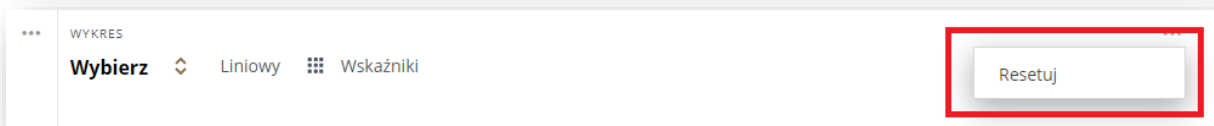

Pojawi się okno **Wybierz rodzaj kafelka**, w którym należy wybrać **Analiza techniczna**.

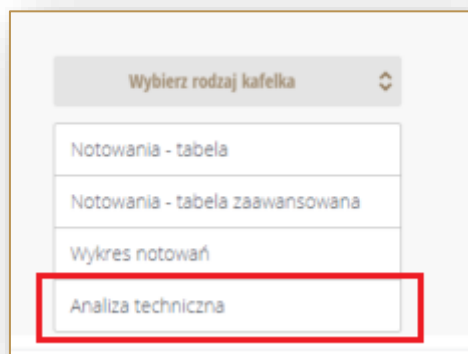

WPLATA NA RACHUNEK MAKLERSKI I WYPŁATA Z RACHUNKU MAKLERSKIEGO

Informacje o sposobie zasilenia rachunku oraz formatka do przelewu środków pieniężnych z rachunku maklerskiego znajduje się w sekcji **MOJE KONTO / Wpłaty i wypłaty**.

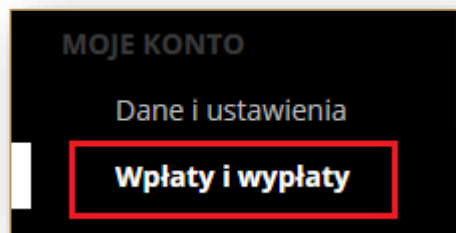

ZASILENIE RACHUNKU MAKLERSKIEGO

Zasilenie rachunku maklerskiego odbywa się poprzez zrealizowanie przelewu na jeden z podanych numerów rachunków bankowych. Ich lista dostępna jest w sekcji **MOJE KONTO / Wpłaty i wypłaty**.

Nazwa odbiorcy	Noble Securities S.A.	Kopiuj
Rachunek bankowy do wpłat w Getin Noble Bank S.A.	49 1560 0013 2367 1860 9064 0003	Kopiuj
Rachunek bankowy do wpłat w Santander Bank Polska S.A.:	73 1910 1048 2102 6013 3289 0008	Kopiuj
Rachunek bankowy do wpłat w Banku Gospodarstwa Krajowego	49 1130 1017 0200 0000 0000 3211	Kopiuj
Tytuł przelewu	Wpłata na rach w DM nr 00-00-0XXXX	Kopiuj

⚠ Po zaksięgowaniu przelewu Twoje środki będą dostępne na inwestycje.

WYPŁATA Z RACHUNKU MAKLERSKIEGO

Wypłata z rachunku maklerskiego odbywa się poprzez zrealizowanie przelewu środków pieniężnych na zdefiniowany wcześniej w umowie rachunek bankowy właściciela rachunku maklerskiego. Wykaz zdefiniowanych rachunków znaleźć można w **MOJE KONTO / Wpłaty i wypłaty**.

W zakładce **Wypłać z portfela** po kliknięciu przycisku **Wypłać z portfela** znajduje się formatka do przelewu środków pieniężnych z rachunku maklerskiego.

Formatkę należy wypełnić wpisując kwotę przelewu oraz z listy rozwijanej (jeśli zdefiniowanych jest więcej niż jeden) wybrać rachunek bankowy, na który przelew ma być zrealizowany i zatwierdzić klikając **Wypłać gotówkę**.

HISTORIA

Historię inwestycji, zleceń czy finansową Użytkownik może wygenerować w sekcji HISTORIA (znajduje się ona w Głównym menu). Poszczególne rodzaje historii możliwe są do wyświetlenia w oddzielnych zakładkach.

HISTORIA INWESTYCJI HISTORIA ZLECEŃ HISTORIA FINANSOWA

Pokaż: miesiąc Rodzaj operacji: Wszystkie Szukaj

Pokaż więcej

HISTORIA INWESTYCJI, ZLECEŃ, FINANSOWA

By wygenerować historię inwestycji/zleceń/ finansową, Użytkownik musi kliknąć przycisk **Pokaż** w celu wybrania okresu, którego ma dotyczyć historia. Można również wybrać dodatkowe opcje selekcji klikając w **Pokaż więcej**, a następnie w przycisk **Szukaj**.

HISTORIA INWESTYCJI HISTORIA ZLECEŃ HISTORIA FINANSOWA

Pokaż: miesiąc Tylko aktywne Szukaj

Pokaż więcej

Pokaż kolumny

Data	Wzrost	Emitent	Papier / Seria	Strona	Zrealizowane / Zlecone	Limit	Status
2022-06-13 20:06:32	akcje		SPOLKA1	K	0 / 1	2,00	Anulowane
2022-06-13 20:05:38	akcje		SPOLKA2	K	0 / 3	1,00	Anulowane
2022-06-13 20:03:22	akcje		SPOLKA3	K	0 / 1	10,00	Anulowane

Eksportuj

Wygenerowana tabela z danymi zawiera kolumny, które mogą być pokazane lub ukryte - wg. uznania Użytkownika (okno rozwijane **Pokaż kolumny**).

Użytkownik może wyeksportować dane z tabeli do pliku z rozszerzeniem „csv” wystarczy kliknąć w przycisk **Eksportuj**.

Pokaż kolumny

Data	Wzrost	Emitent	Papier / Seria	Strona	Zrealizowane / Zlecone	Limit	Status
2022-06-13 20:06:32	akcje		SPOLKA1	K	0 / 1	2,00	Anulowane
2022-06-13 20:05:38	akcje		SPOLKA2	K	0 / 3	1,00	Anulowane
2022-06-13 20:03:22	akcje		SPOLKA3	K	0 / 1	10,00	Anulowane

Eksportuj

AKTUALIZACJA DANYCH

Aktualizacja danych osobowych, teleadresowych lub Urzędu Skarbowego (US) możliwa jest po przejściu do sekcji MOJE KONTO / Dane i ustawienia. Użytkownik może również zarządzać wyrażonymi zgodami marketingowymi: Główne menu / Zgody marketingowe.

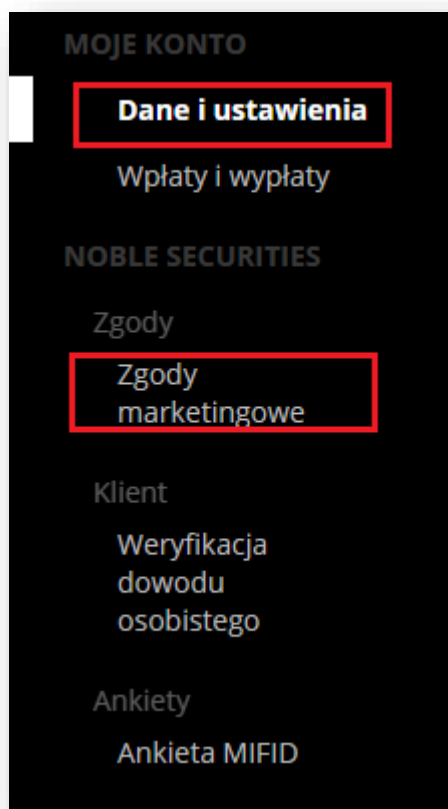

Masz pytania? Skontaktuj się z nami:

www.noblesecurities.pl

ipok@noblesecurities.pl

+48 12 422 31 00

(koszt połączenia według stawek operatora)

Noble Securities S.A. Rondo Ignacego Daszyńskiego 2C, 00-843 Warszawa, Tel: +48 22 244 13 03 Fax: +48 12 411 17 66 Sąd Rejonowy dla m. st. Warszawy w Warszawie, XIII Wydział Gospodarczy, pod numerem KRS: 0000018651 REGON: 350647408 NIP: 676 01 08 427 Kapitał zakładowy 3.494.747 zł w pełni opłacony.